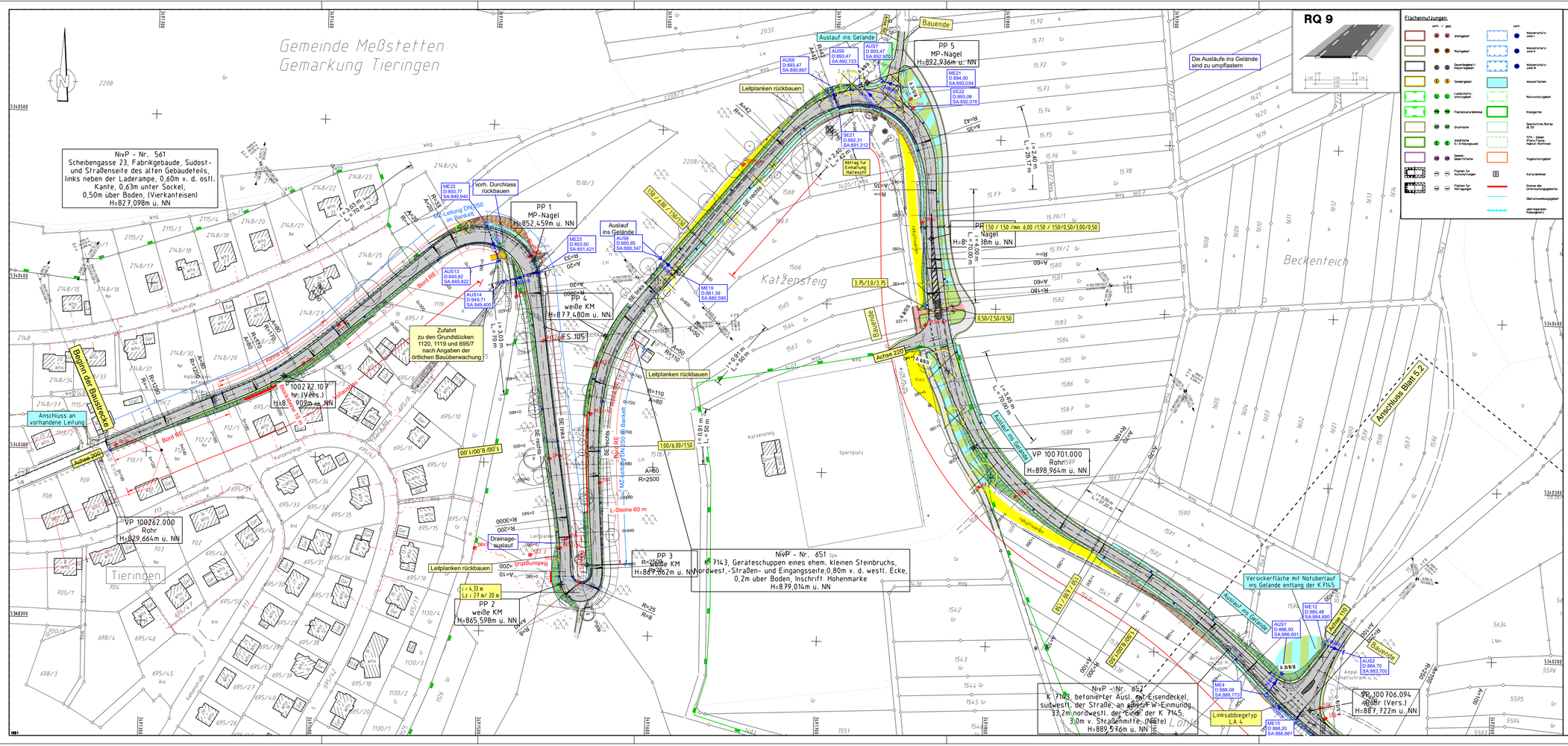

Gemeinde Meßstetten
Gemarkung Tieringen
N
NivP - Nr. 561
Scheibengasse 23, Fabrikgebäude, Südost- und Straßenseite des alten Gebäudeteils, links neben der Laderampe; 0,60m v. d. östl. Kante; 0,63m unter Sockel; 0,50m über Boden, (Vierkanteisen)
H=827,098m ü. NN
PP 1
MP-Nagel
H=852,459m ü. NN
vorh. Durchlass rückbauen
ME22 D:850,77 SA:849,940
MZ-Leitung DN 250 im Bankett
ME23 D:853,50 SA:851,421
Auslauf ins Gelände
AUS6 D:880,65 SA:880,347
AUS13 D:849,82 SA:849,822
AUS14 D:849,71 SA:849,405
PP 4
weiße KM
H=877,480m ü. NN
FS 105
Zufahrt zu den Grundstücken 1120, 1119 und 695/7 nach Angaben der örtlichen Bauüberwachung
Beginn der Baustrecke
Anschluss an vorhandene Leitung
Achse 200
Bord RE
Rinne LI
Blocksteine 15 m
Vollausbau
100272.107
hr. (Vers.)
H=8…909m ü. NN
VP 100262.000
Rohr
H=829,664m ü. NN
Tieringen
Drainage-auslauf
Leitplanken rückbauen
Reibungsfuß
L-Steine 60 m
i = 4,33 m
Lz = 27 m/ 20 m
PP 2
weiße KM
H=865,598m ü. NN
PP 3
weiße KM
H=867,662m ü. NN
1,00/6,00/1,50
NivP - Nr. 651
K 7143, Geräteschuppen eines ehem. kleinen Steinbruchs, Nordwest,-Straßen- und Eingangsseite;0,80m v. d. westl. Ecke; 0,2m über Boden, Inschrift: Höhenmarke
H=879,014m ü. NN
Katzensteig
Sportplatz
1,50 / 6,00 / 1,50/1,50
SE rechts
SE links
ME19 D:881,39 SA:880,590
Leitplanken rückbauen
AUS8 D:893,47 SA:890,867
AUS9 D:893,47 SA:892,723
AUS7 D:893,47 SA:892,970
Auslauf ins Gelände
Achse 150
Bauende
PP 5
MP-Nagel
H=892,936m ü. NN
ME21 D:894,00 SA:893,034
SE22 D:893,08 SA:892,076
SE21 D:892,31 SA:891,312
Abtrag für Einhaltung Haltesicht
Die Ausläufe ins Gelände sind zu umpflastern
1,50 / 1,50 /min. 6,00 /1,50 / 1,50/0,50/3,00/0,50
3,75/3,0/3,75
0,50/2,50/0,50
Bauende
Achse 220
rekultivieren
Kies
Auslauf ins Gelände
VP 100701.000
Rohr
H=898,964m ü. NN
1,50 / 6,00 / 1,50
1,50/6,00/1,50
Beckenteich
Anschluss Blatt 5.2
Versickerfläche mit Notüberlauf ins Gelände entlang der K 7145
Auslauf ins Gelände
ME12 D:885,48 SA:884,480
AUS1 D:886,93 SA:886,691
Achse 110
AUS2 D:884,70 SA:883,700
Bauende
ME4 D:888,08 SA:886,773
ME15 D:888,20 SA:886,887
Linksabbiegetyp LA 4
VP 100706.094
Rohr (Vers.)
H=887,722m ü. NN
NivP - Nr. 652
K 7143, betonierter Ausl. mit Eisendeckel, südwestl. der Straße, an einer FW-Einmündg.; 33,2m nordwestl. der Einm. der K 7145; 3,0m v. Straßenmitte, (Niete)
H=889,576m ü. NN
Lohle
RQ 9
1,50 0,50 5,00 0,50 1,50
6,00
9,00
Flächennutzungen:
vorh. / gepl.
Wohngebiet
Mischgebiet
Gewerbegebiet/ Industriegebiet
Sondergebiet
Landschafts-schutzgebiet
Flächennaturdenkmal
Grünfläche
Waldfläche E= Erholungswald
Gemein-bedarfsfläche
Flächen für Aufschüttungen
Flächen für Abtragungen
Wasserschutz-zone I
Wasserschutz-zone II
Wasserschutz-zone III
Wasserflächen
Naturschutzgebiet
Kleingärten
Geschütztes Biotop (§ 33)
FFH - Gebiet (Flora-Fauna-Habitat-Richtlinie)
Vogelschutzgebiet
Kulturdenkmal
Grenze des Untersuchungsgebietes
Überschwemmungsgebiet
überregionales Radwegenetz

Zeichenerklärung: Planung

- Einschnittböschung
- Entwässerungsmulde
- Bankett
- befestigte Fahrbahn
- Straßennebenfläche / Rückbaufläche
- Dammböschung
- gepl. Rad-/Wirtschaftsweg bit. /Schotter /Gras
- vorh. Rad-/Wirtschaftsweg/ gepl. Rad- und Gehweg
- gepl. Pflasterfläche
- Hochpunkt / Tiefpunkt
- Neigungsbrechpunkt mit Angabe von Gefälle (-) u. Steigung (+) in Prozent,
- Länge der Gefäll- (Steigungs-) Strecke und Halbmesser
- Querneigung
- Muldeneinlauf / Kanalschacht
- gepl. Straßenablauf / vorh. Str.abl.
- Baum best./entf./gepl.

Zeichenerklärung: Bestand

- Gemarkungsgrenze
- Flurstücksgrenze
- Höhenlinien
- Fahrbahnrand
- Bordstein
- Mauer
- Zaun
- Hecke klein
- Hecke groß
- Gebüsch
- Wald
- Strauch
- Laubbaum
- Obstbaum
- Rohr Einlauf / Auslauf
- Eingang / Einfahrt
- Bewuchsgrenze
- Energiemast
- Telefonmast
- Lichtmast
- Stahlbetonmast
- Stahlgittermast
- Straßenablaufschacht
- Muldenablaufschacht
- Kanalschacht
- Wasserschacht
- Wasserschieber
- Hydrant Überflur
- Hydrant Unterflur
- Gasschieber
- Verkehrsampel
- Schaltschrank
- Bohrpunkt

Plan nur zur Ausschreibung, zur Ausführung nicht freigegeben.
Für die Massen gilt das LV.

Nr.	Art der Änderung	Datum	Name

Koordinatensystem: GK-Koordinaten
Bezugshöhen-System: m ü. NN

Entwurfsbearbeitung:

- Verkehrsanlagen
- Wasserwirtschaft
- Bauleit/-Umweltplanung
- Vermessung

INGENIEURBÜRO
DIPL. - ING. K.LANGENBACH GmbH
BERATENDE INGENIEURE VBI

72488 SIGMARINGEN, In der Au 11
TEL:07571/7445-0 FAX:07571/7445-66 E-Mail: info@langenbach.de
in Kooperation mit:
K. Langenbach Dresden GmbH
Alemannenstraße 15A, 01309 Dresden, Tel.:0351/31541-0

bearbeitet: Au
gezeichnet: Au
geprüft: **VORABZUG**
September 2018

PROJIS - Nummer					Straßenplan Nr.
Land	Jahr	laufende Nummer	VKE	Vertrag	

	von Netzknoten	nach Netzknoten	Station
Anfangsstation	7719038	7719002	0000
Endstation	7819014	7819015	0000

Landratsamt Zollernalbkreis
Straße: K 7143
Nächster Ort: Tieringen

K 7143

Ausbau zwischen
Tieringen und Hossingen

Ausführungsplanung

Unterlage 5
Blatt Nr. 1

	Datum	Zeichen
bearbeitet		
gezeichnet		
geprüft		

Lageplan
Bauanfang bis K 7145
Maßstab 1:1000

Aufgestellt:

Balingen, den
Landratsamt Zollernalbkreis