

Psychologische Beratungsstelle

für Eltern,
Kinder und Jugendliche,
für Einzelne und Paare

Träger: Evangelische und Katholische Kirche



J
A
H
R
E
S
B
E
R
I
C
H
T

72458 Albstadt-Ebingen, Bahnhofstraße 26

Telefon: 07431 / 134 18-0

Fax: 07431 / 134 18-10

email: kontakt@beratungsstelle-albstadt.de
www.beratungsstelle-albstadt.de

2 0 1 3

Statistik 2013

	2012	2013
Ratsuchende	685	648
männlich: 38,12 %	265	247
weiblich: 61,88 %	420	401
Beratungsfälle (gesamt)	430	453
Übernahmen aus Vorjahr	192	163
neue Fälle	238	290
abgeschlossene Fälle	249	282

Erziehungs- und Familienberatung	157	171
Ehe- und Paarberatung	68	78
Lebensberatung	205	204



juristische Beratung	8	3
Psychodramagruppe	6	9
Supervisionsgruppe für PfarrerInnen	6	7

Anrufe und persönliche Gespräche im Sekretariat / Fälle

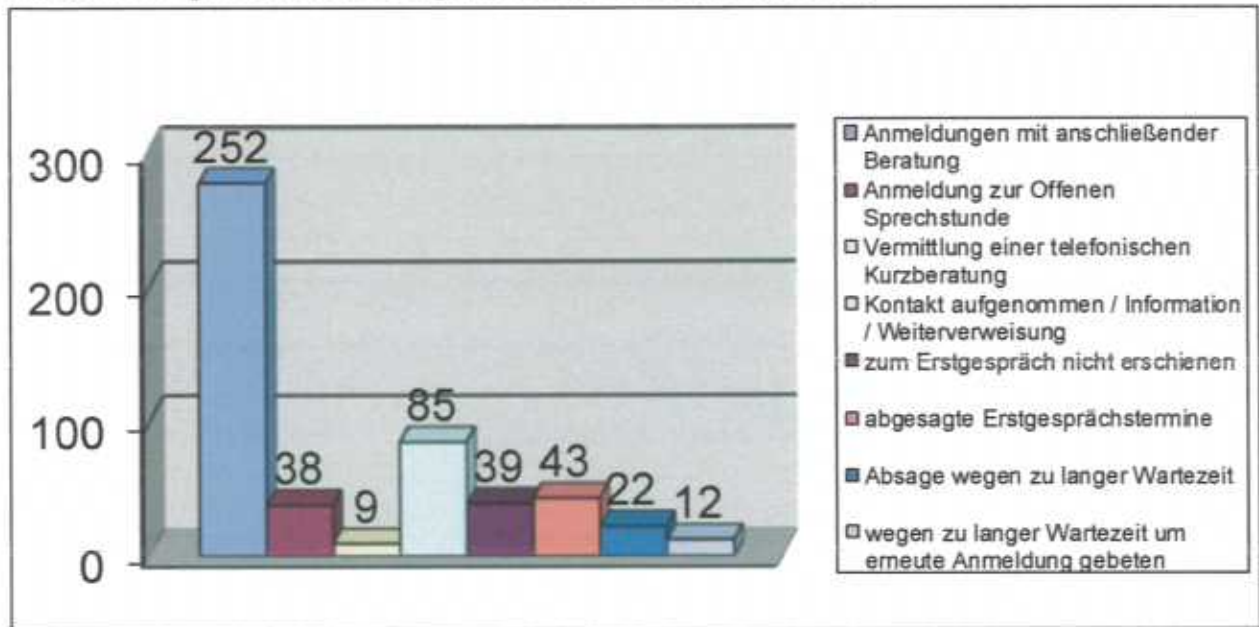

Wartezeiten / Fälle

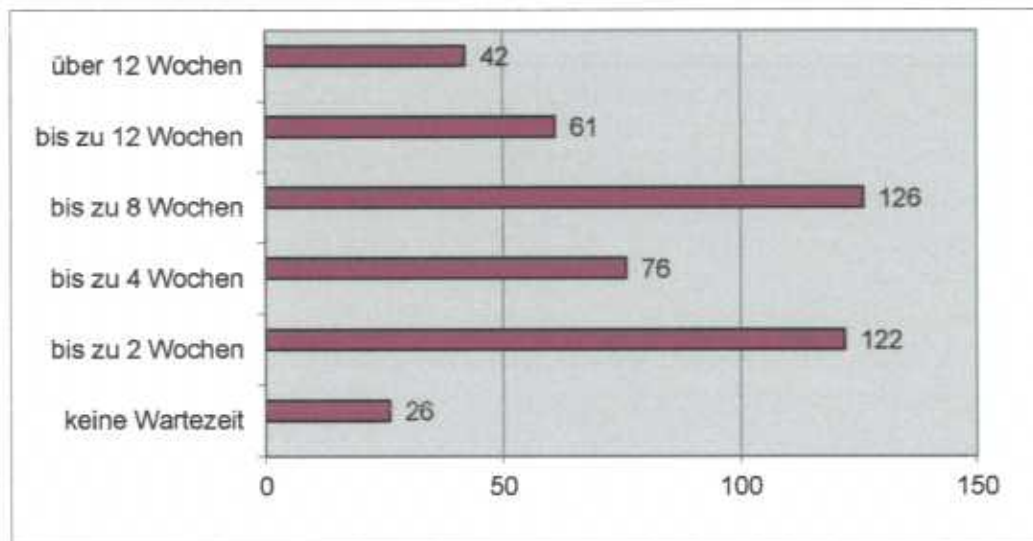

453 Fälle

Sitzungshäufigkeit / abgeschlossene Fälle

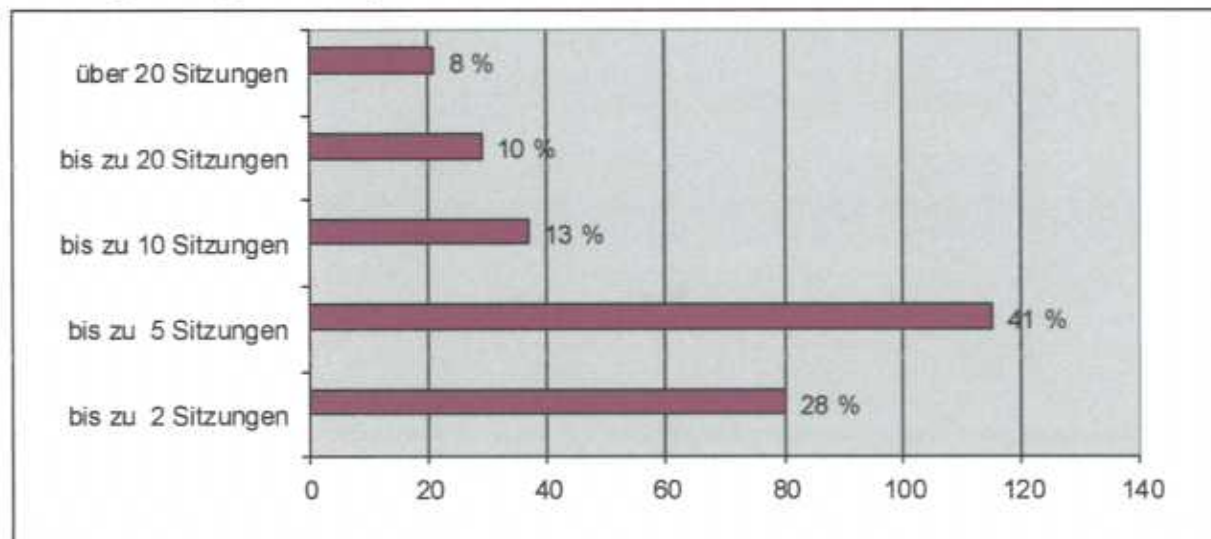

Konfession / Fälle

	Anzahl	Prozent
evangelisch	181	39,96 %
römisch-katholisch	174	38,41 %
keine Religion/Konfession	48	10,60 %
Islam	25	5,52 %
sonstige christliche	4	0,88 %
andere Religion	1	0,22 %
unbekannt	17	3,75 %
keine Angabe	3	0,66 %
Summe:	453	100,00 %

Staatsangehörigkeit / Fälle

	Anzahl	Prozent
deutsch	421	92,94 %
nicht-deutsch	32	7,06 %
Summe:	453	100,00 %
davon Menschen mit Migrationshintergrund	56	12,36 %

Einzugsbereiche / Fälle

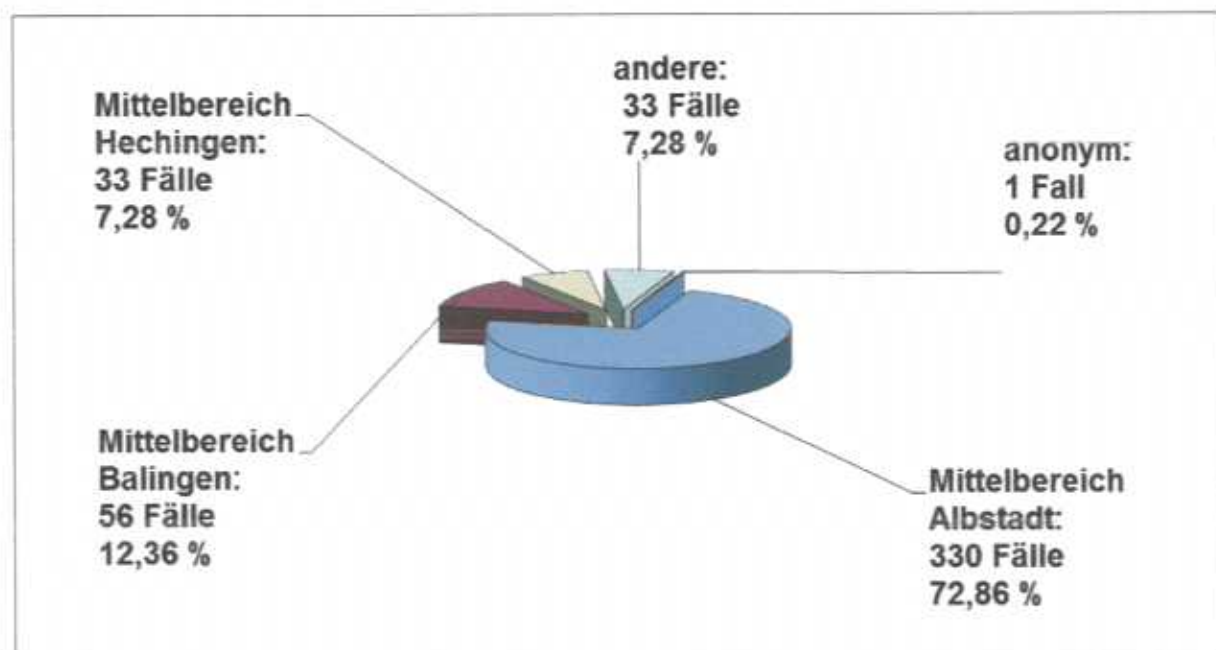

Erziehungs- und Familienberatung

Erziehungs- und Familienberatung, Beratung von Kindern, Jugendlichen und Eltern gemäß § 28 KJHG

138

Beratung von jungen Menschen über 18 Jahren und / oder ihrer Eltern gemäß § 41 KJHG

33

Beratungsfälle

171

Alterstabelle / Kinder, Jugendliche und junge Menschen / Fälle

	männlich	weiblich	Summe	Prozent
bis 2 Jahre	10	5	15	8,78 %
3 - 5 Jahre	13	10	23	13,45 %
6 - 8 Jahre	10	4	14	8,19 %
9 - 11 Jahre	14	7	21	12,28 %
12 - 14 Jahre	12	18	30	17,54 %
15 - 17 Jahre	10	25	35	20,47 %
über 18 Jahre	14	19	33	19,29 %
Summe:	83	88	171	100,00 %

Häufigste Beratungsanlässe (Mehrfachnennungen möglich)

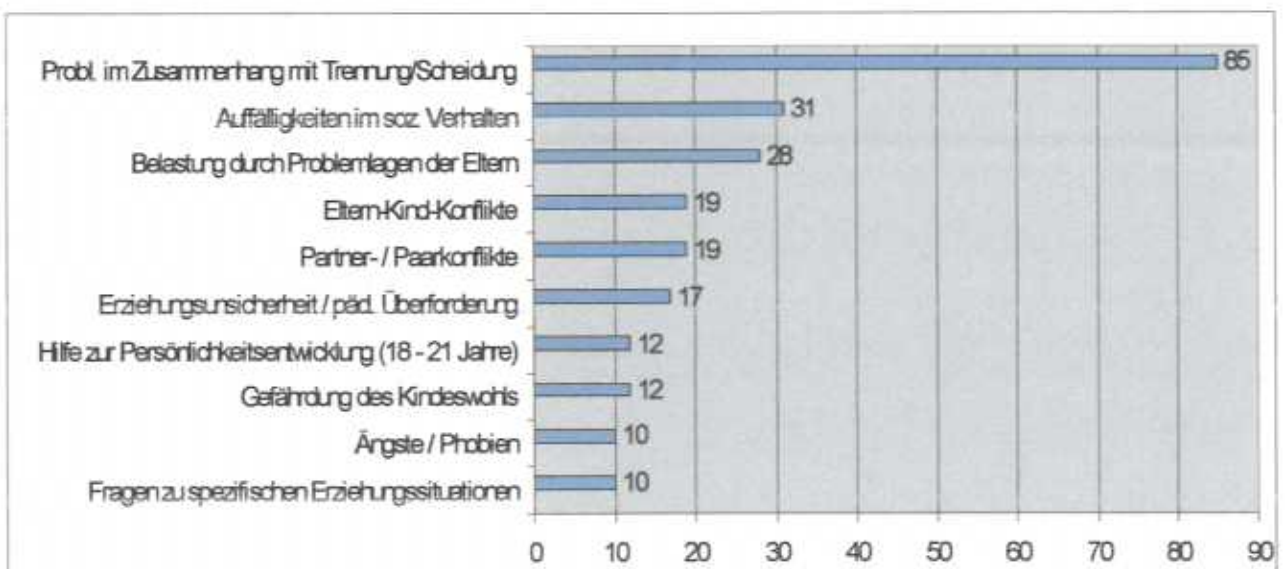

Ehe- und Paarberatung

Beratung von Eltern in Fragen der Partnerschaft, Trennung und Scheidung,
gemäß § 17 KJGH

45

Beratung von Paaren ohne Kinder unter 18 Jahren

33

Beratungsfälle

78

Häufigste Beratungsanlässe (Mehrfachnennungen möglich)

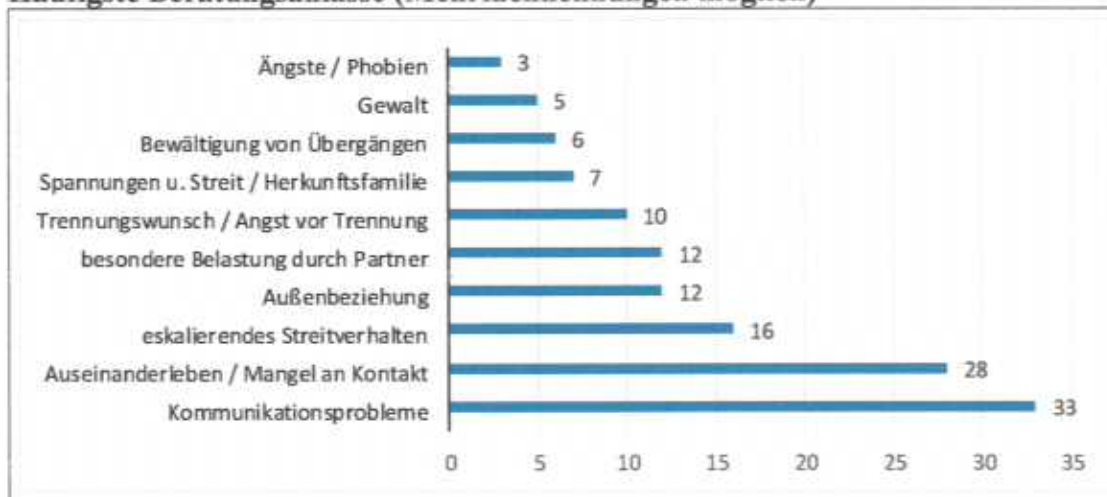

Lebensberatung

Beratungsfälle

204

Häufigste Beratungsanlässe (Mehrfachnennungen möglich)

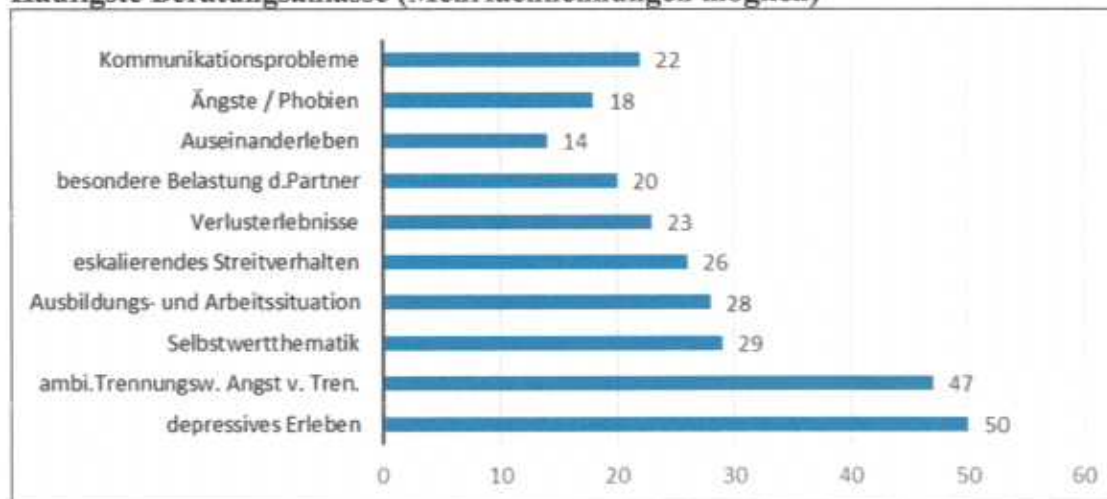

Fortbildungen und Fachtage der BeraterInnen:

- **Systemische Paar- und Familientherapie**
Institut für Systemische Supervision (ISYS), Rottenburg
- **Ausbildung in integrierter familienorientierter Beratung (EKFuL)**
Evangelisches Zentralinstitut, Berlin
- **„Umgangsverweigerung bei hochstrittigen Eltern“**
Team-Tag, Haus Bittenhalde, Tübingen
- **„Neue Impulse für die Paartherapie“**,
Hans-Jellouschek-Institut, Ammerbuch
- **„Destruktive Paarbeziehungen“**,
Dr. theol. Hans Jellouschek
Jahrestagung der Psychologischen Beratungsstellen in der
Evangelischen Landeskirche Württemberg, Gomadingen
- **„Team-entwicklung – der ganz normale Alltag“**,
Regionaltagung der LAG, Landratsamt Dettingen
- **„Umgang mit Konflikten“**,
X. F. Leinfelder, Leitungsklausur der evangelischen Leiter/innen,
Herrenberg
- **„Insofern erfahrene Fachkraft nach § 8a / 8 b SGB VIII“**,
Achim Heid-Loh und Sigrid Richter-Unger.
3tägige Fachtagung Herrenberg
- **Jahrestagung der Katholischen EFL-BeraterInnen**,
Suhl
- **„Fachtag ASD“**
- **„Entwicklungspsychologische Beratung“**,
Fachtag in Balingen, Landratsamt
- **„Umgangsverweigerung“**,
Fachtag in Balingen, Landratsamt
- **„Elterntaining bei hochstrittigen Paaren“**,
Fortbildung KVS
- **„Wenn Kinder zum Problemfall werden“**,
Fachkongress der Kinderschutzzentren, Stuttgart
- **„Somatic Experiencing“**,
LAG-Tagung

-
- **„Beratung chronisch streitender Paare“**,
Friederike von Tiedemann, Teamfortbildung
Psychologische Beratungsstelle Albstadt
 - **„Einführungsschulung in Statistik SoPart / Ebuco“**,
Dietmar Wächter, Fa. Gauss, Fortbildung Stuttgart

Fortbildungen und Fachtage der Sekretärinnen:

- **„Supervisionsgruppe“**,
Brigitte Straßner, Klinikseelsorgerin
Beratungsstelle Tübingen
- **„Deeskalierende Gesprächsführung“**,
Fachvortrag mit Wolfgang Schindler, Kommunikationstrainer und
Coach, LAG-Regionaltagung Böblingen
- **„Destruktive Paarbeziehungen“**
Dr. theol. Hans Jellouschek,
Jahrestagung der Psychologischen Beratungsstellen in der
Evangelischen Landeskirche Württemberg, Gomadingen
- **„Kontakt, Grenze, Beziehung“**
Renate Pantle, Barbara Götz-Simon,
En bloc Fortbildung in Fischbach
- **„Einführung in das Thema AD(H)S“**
Anja Hottinger, Psychologische Beratungsstelle Heilbronn
- **„Ängste verstehen und überwinden“**,
Rudi Salenbauch, Psychologische Beratungsstelle Aalen
- **„Einführungsschulung in Statistik SoPart / Ebuco“**,
Dietmar Wächter, Fa. Gauss, Fortbildung Stuttgart
- **Dienstbesprechung**
Reinhard Sellmann / Susanne Bakaus,
Landesstelle Stuttgart

Mitarbeit in Gremien

- Evangelische Leitungskonferenz
- Beirat der Psychologischen Beratungsstelle
- Synode des Evang. Kirchenbezirks Balingen
- Ampel, Mitarbeitervertretung in den Psychologischen Beratungsstellen
- Beirat der Landesstelle der Psychologischen Beratungsstellen der Evang. Landeskirche in Württemberg
- AK Diakonie
- Diakonische Runde, Albstadt
- Diözesaner Leitungskreis PFL
- Trägerübergreifende Leitungskonferenz PFL
- Mitarbeiterversammlung Evangelischer Kirchenbezirk Balingen
- Regionaltreffen zum Qualitätsmanagement
- Mitarbeiter-Versammlung PFL
- Dekanatskonferenz des Katholischen Dekanats Balingen
- Fachdienstleiterkonferenz des Katholischen Dekanats Balingen
- Förderkreis der Psychologischen Beratungsstelle Albstadt e. V.
- AK gegen sexuelle Gewalt
- Psychiatrie-AK (PAK)
- Tag der seelischen Gesundheit, Hechingen
- AK Frühe Hilfen
- AK Projekt Elternkonsens, Albstadt
- Netzwerk Prävention
- Forum „Erziehung wagen“
- Kooperationstreffen Beratungsstelle für Eltern, Kinder und Jugendliche, Albstadt
- Kooperationstreffen Schulpsychologische Beratungsstelle
- Evangelischer Kirchentag, Hamburg
- Kooperationstreffen Jugendamt
- Kooperationstreffen Tagesklinik Fachkrankenhaus für Kinder- und Jugendpsychiatrie Marienberg e. V.

Prävention und Öffentlichkeitsarbeit

- **„Vorstellen der Arbeit an der Psychologischen Beratungsstelle“**
Sozialwissenschaftliches Gymnasium Ebingen
- **„Schlafprobleme bei Kindern“**
Vortrag, Elterntreff Tailfingen
- **„Brüllfalle“**
Elternabend, Kindergarten Pfeffingen
- **„Brüllfalle“**
Elternabend, Kindergarten Tailfingen
- **„Gedanken zum Sonntag“**
(in der örtlichen Presse)
- **„Brüllfalle“**
Stärke-Woche der Diakonie, Feriendorf Tieringen
- **„Brüllfalle“**
Erziehung wagen: Elternabend Hölzle, Ebingen
- **„Wohin mit meiner Wut?“**
Ökumenisches Frauenfrühstück, St. Luzen Hechingen

Veranstaltungen des Förderkreises

- **Mitgliederversammlung des Förderkreises,**
Psychologische Beratungsstelle, Albstadt-Ebingen
- **„Körpersprache erleben“,**
Einführung über die Vernetzung von Körpersprache und Seele,
Karl Metzler, Pantomime
- **„Die Bedeutung von frühen Bindungen für das Gelingen des späteren Lebens“,**
Peter Schmid, Dipl.-Pädagoge
- **„Pubertät“,**
Wenn Eltern und Kinder sich auf die Nerven gehen, es dauernd donnert und blitzt oder man sich gar nichts mehr zu sagen hat.
Ingrid Löbner, Diplompädagogin pro familia, Tübingen