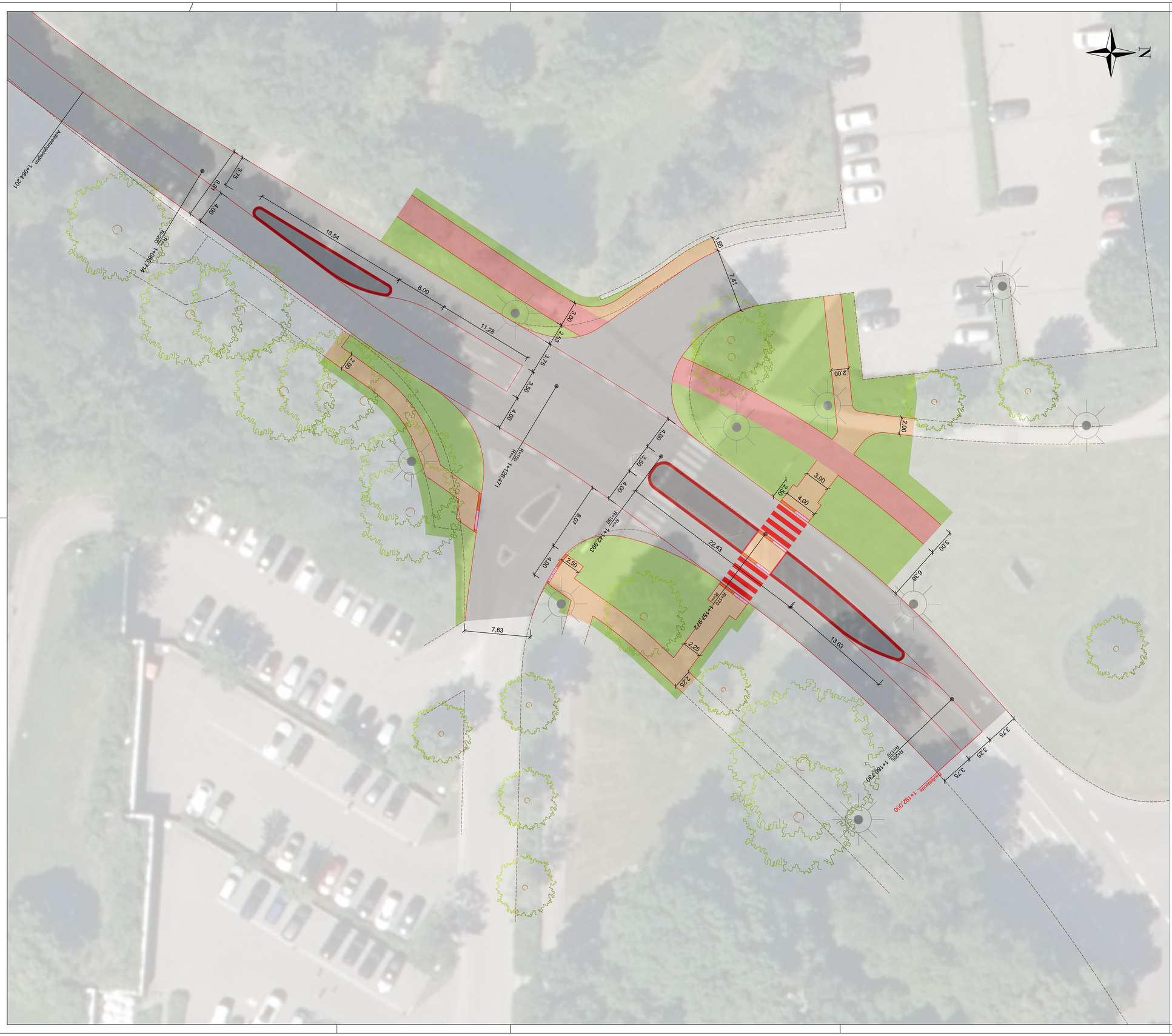

Legende

- Planung
- Bestand
- Flurstücksgrenze
- Fahrbahn
- Gehweg
- Fuß- und Radweg
- Grünfläche
- Fahrbahnteiler
- Flachbordstein
- Null-Bordstein
- Blinden-Bordstein
- Straßenbeleuchtung Neu
- Straßenbeleuchtung Bestand
- Baum Bestand

Änderungsvermerk

Datum	Art der Änderung	Bearbeitet	Genehmigt
15.06.2023	Entfall der Bushaltestellen	Linsenmayer	Hr. Werner

Bauherr / Maßnahmenträger
Zollernalbkreis
Landratsamt

Adresse: Bauherr / Maßnahmenträger
Landratsamt Zollernalbkreis
Hirschbergstraße 29
72336 Balingen

Projektnummer:

Bauherr / Maßnahmenträger
HECHINGEN
DIE ZOLLERNSTADT

Adresse: Bauherr / Maßnahmenträger
Stadtverwaltung Hechingen
Marktplatz 1
72379 Hechingen

Projektnummer:

Planungsbüro
StKW
Ingenieurbüro
für Tief- und Straßenbau

Adresse: Planungsbüro
StKW GmbH
Wilhelmstraße 16
72116 Mössingen
Tel.: +49 (0)7473 / 379-6610 Fax: +49 (0)7473 / 379-6779
E-Mail: info@stkw-ing.de

Projektnummer: 2023-013-001

Maßnahmenort / Liegenschaft:

Stadt Hechingen

Maßnahmenbezeichnung:

Sanierung K 7107

Planbezeichnung:

Übersichtsplan

Vorplanung - KP Gesundheitszentrum

Gezeichnet	Linsenmayer (Name)	22.05.2023 (Datum)	Plan-Nr.: 01-b	Maßstab 1 : 200
Geprüft	Hehr (Name)	22.05.2023 (Datum)	Plan-Index: 01	
Genehmigt	(Name)	(Datum)	Plangröße in mm: 880 x 594	