

0.420 x 0.297 = 0.12 m²

Baugesuch

Erweiterung der best. Straßenmeisterei
 Lauterbachstraße 12
 72459 Albstadt

Bauherr:
 Landratsamt Zollernalbkreis
 Hirschbergstraße 29
 72336 Balingen

Übersichtsplan - Lageplan

Maßstab: 1 : 500
 Datum: 10.06.2022



INGENIEURBÜRO
MICHAEL SIEBER
 BAUWESEN UND TRAGWERKSPLANUNG

Im Stöcken 12
 72458 A-Ebingen
 Tel.: 07431 / 9331740
 Fax.: 07431 / 9331749
 eMail: ms@sieber-online.com

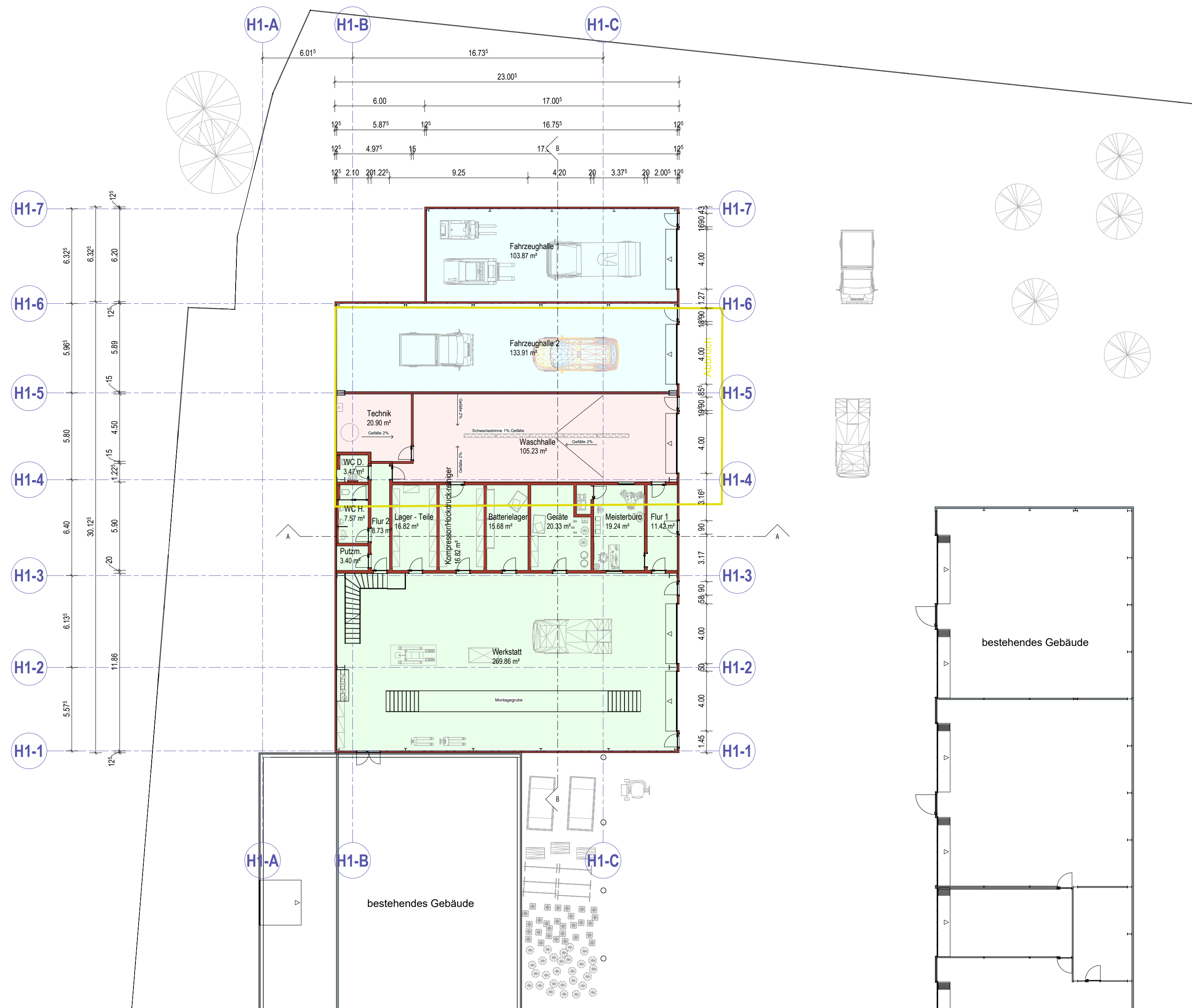

Erdgeschoss

M 1 : 200

Baugesuch

Erweiterung der best. Straßenmeisterei

Lauterbachstraße 12
72459 Albstadt

Bauherr:
Landratsamt Zollernalbkreis
Hirschbergstraße 29
72336 Balingen

Erdgeschoss

Maßstab: 1 : 200
Datum: 10.06.2022



INGENIEURBÜRO
MICHAEL SIEBER
BAUWESEN UND TRAGWERKSPLANUNG

Im Stöcken 12
72458 A-Ebingen
Tel.: 07431 / 9331740
Fax.: 07431 / 9331749
eMail: ms@sieber-online.com

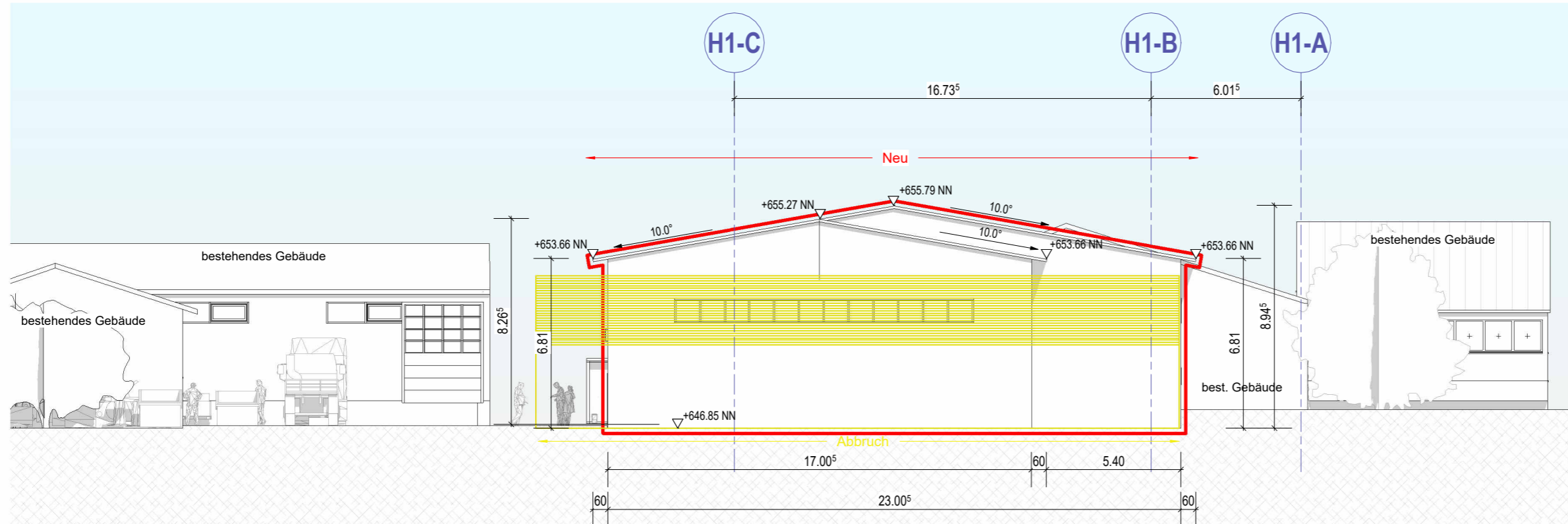

Nordansicht

M 1 : 200

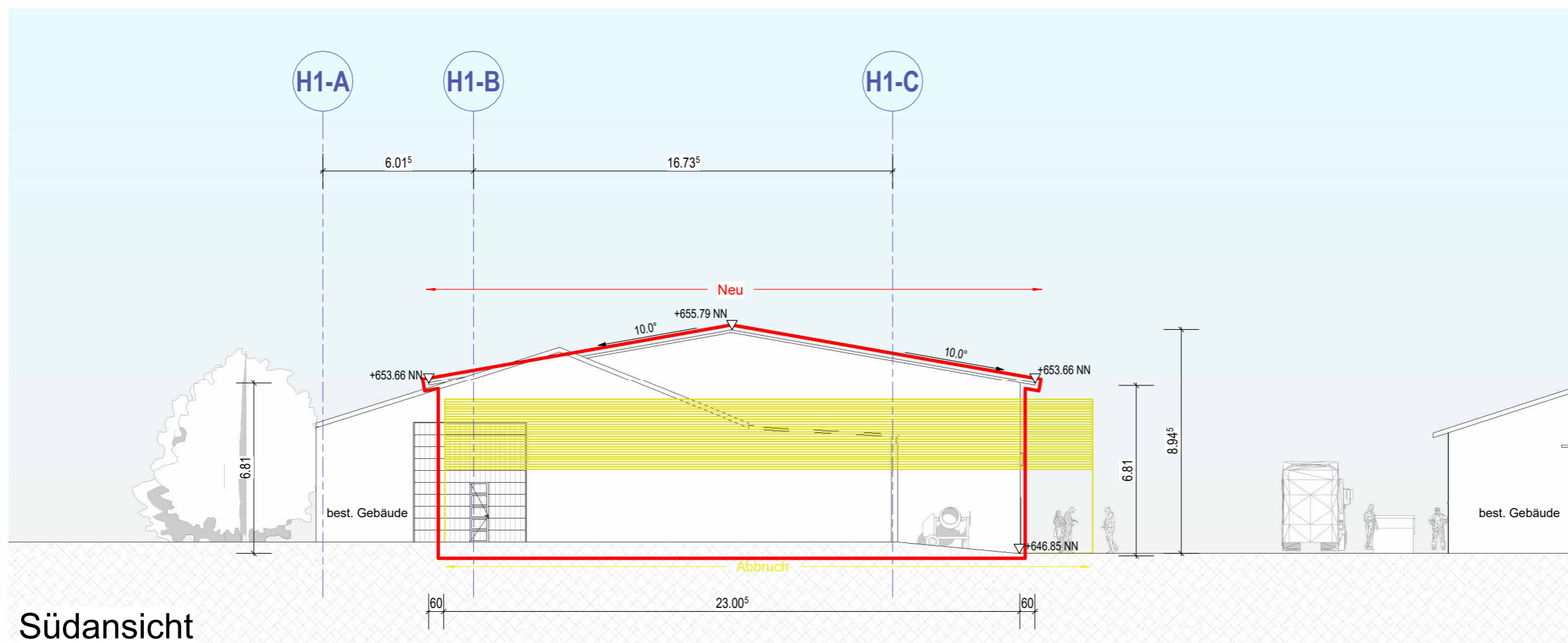

Südansicht

M 1 : 200

Baugesuch

Erweiterung der best. Straßenmeisterei

Lauterbachstraße 12
72459 Albstadt

Bauherr:
Landratsamt Zollernalbkreis
Hirschbergstraße 29
72336 Balingen

Ansicht Nord u. Süd

Maßstab 1 : 200

Datum: 10.06.2022



INGENIEURBÜRO
MICHAEL SIEBER
BAUWESEN UND TRAGWERKSPLANUNG

Im Stöcken 12
72458 A-Ebingen
Tel.: 07431 / 9331740
Fax.: 07431 / 9331749
eMail: ms@sieber-online.com

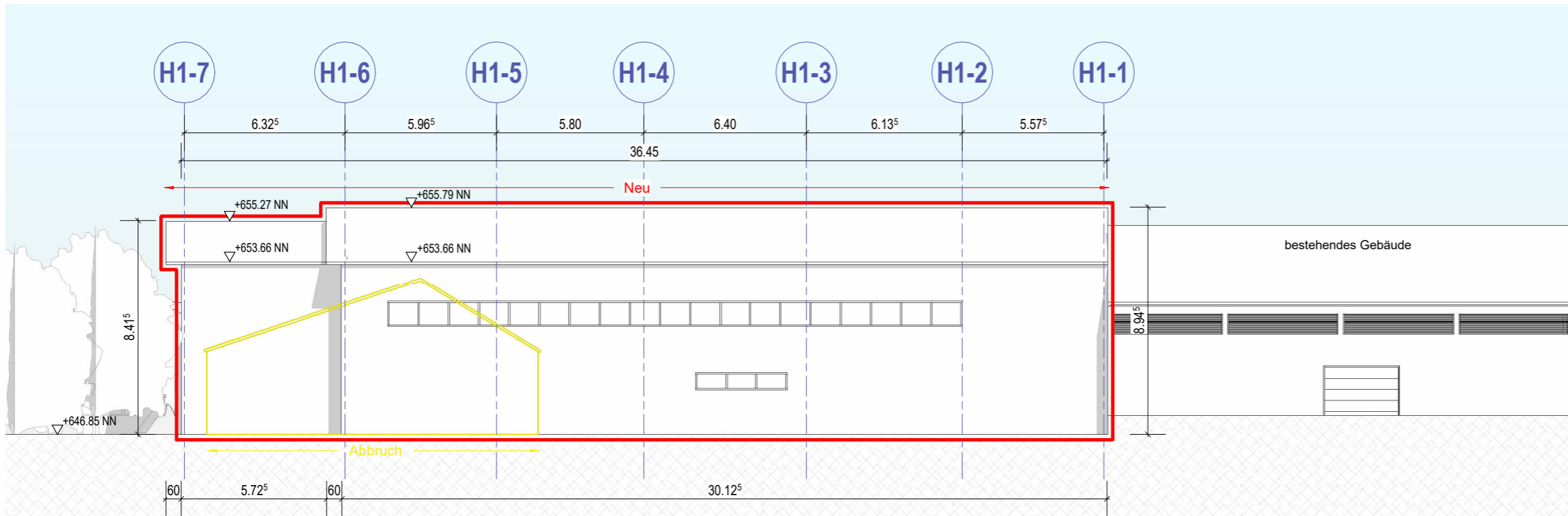

Westansicht

M 1 : 200

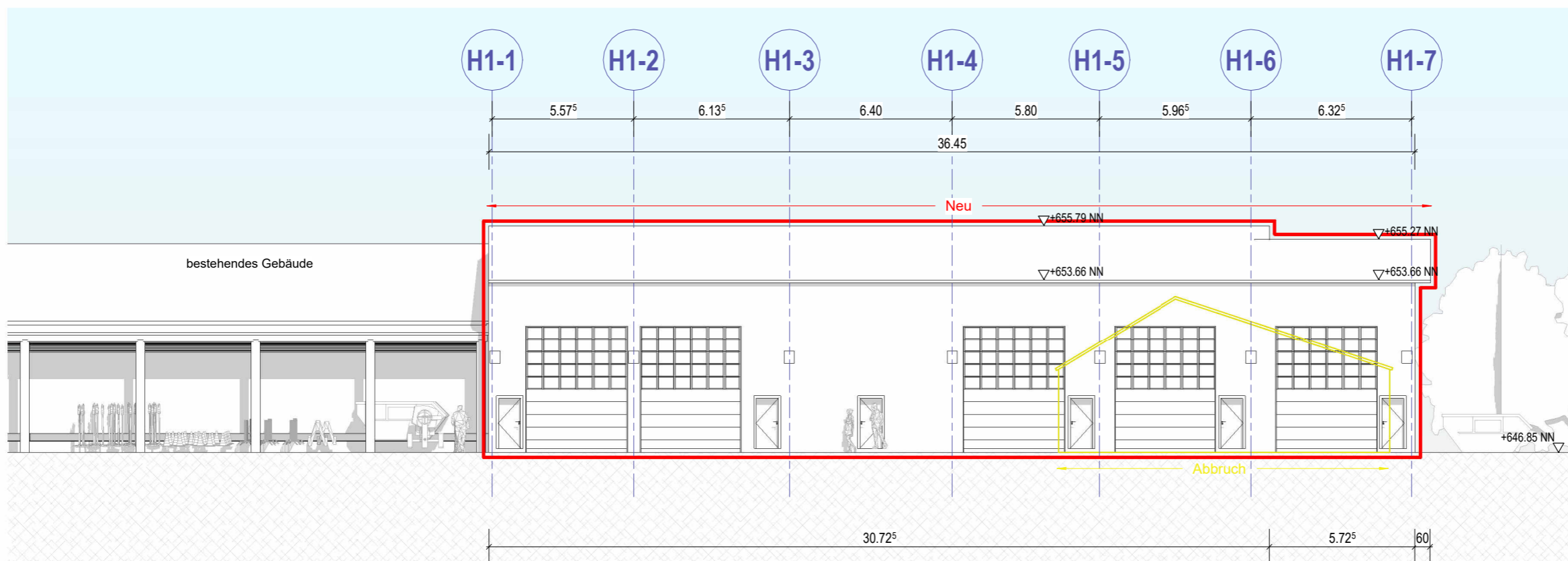

Ostansicht

M 1 : 200

Baugesuch

Erweiterung der best. Straßenmeisterei

Lauterbachstraße 12
72459 Albstadt

Bauherr:
Landratsamt Zollernalbkreis
Hirschbergstraße 29
72336 Balingen

Ansicht West u. Ost

Maßstab: 1 : 200
Datum: 10.06.2022



INGENIEURBÜRO
MICHAEL SIEBER
BAUWESEN UND TRAGWERKSPLANUNG

Im Stöcken 12
72458 A-Ebingen
Tel.: 07431 / 9331740
Fax.: 07431 / 9331749
eMail: ms@sieber-online.com

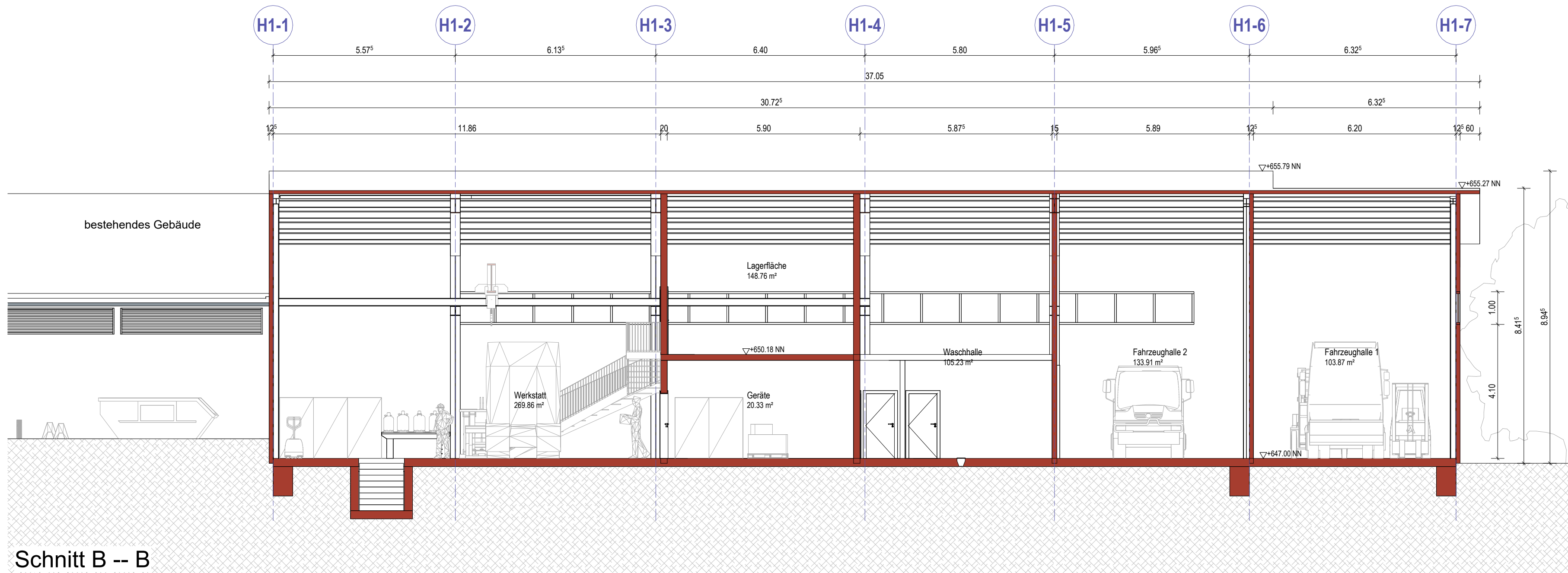

Schnitt B -- B

M 1 : 100

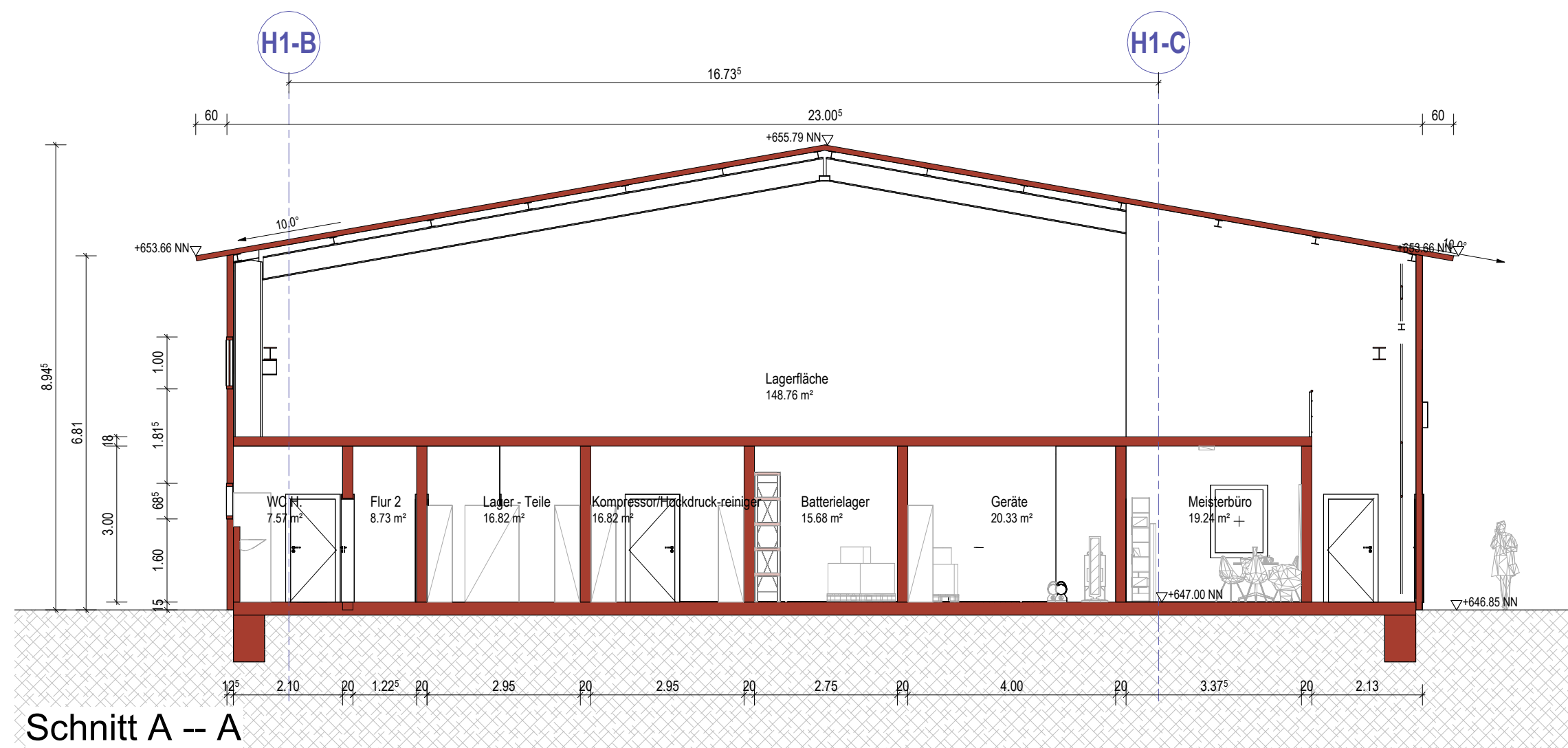

Schnitt A -- A

M 1 : 100

Baugesuch

Erweiterung der best. Straßenmeisterei

Lauterbachstraße 12
72459 Albstadt

Bauherr:
Landratsamt Zollernalbkreis
Hirschbergstraße 29
72336 Balingen

Schnitte

Maßstab 1 : 100

Datum: 10.06.2022



INGENIEURBÜRO
MICHAEL SIEBER
BAUWESEN UND TRAGWERKSPLANUNG

Im Stöcken 12
72458 A-Ebingen
Tel.: 07431 / 9331740
Fax.: 07431 / 9331749
eMail: ms@sieber-online.com



Baugesuch

Erweiterung der best. Straßenmeisterei

Lauterbachstraße 12
72459 Albstadt

Bauherr:
Landratsamt Zollernalbkreis
Hirschbergstraße 29
72336 Balingen

Visualisierung

Maßstab

Datum: 10.06.2022



INGENIEURBÜRO
MICHAEL SIEBER
BAUWESEN UND TRAGWERKSPLANUNG

Im Stöcken 12
72458 A-Ebingen
Tel.: 07431 / 9331740
Fax.: 07431 / 9331749
eMail: ms@sieber-online.com



Baugesuch

Erweiterung der best. Straßenmeisterei

Lauterbachstraße 12
72459 Albstadt

Bauherr:
Landratsamt Zollernalbkreis
Hirschbergstraße 29
72336 Balingen

Visualisierung

Maßstab

Datum: 10.06.2022



INGENIEURBÜRO
MICHAEL SIEBER
BAUWESEN UND TRAGWERKSPLANUNG

Im Stöcken 12
72458 A-Ebingen
Tel.: 07431 / 9331740
Fax.: 07431 / 9331749
eMail: ms@sieber-online.com



Baugesuch

Erweiterung der best. Straßenmeisterei

Lauterbachstraße 12
72459 Albstadt

Bauherr:
Landratsamt Zollernalbkreis
Hirschbergstraße 29
72336 Balingen

Visualisierung

Maßstab

Datum: 10.06.2022



INGENIEURBÜRO
MICHAEL SIEBER
BAUWESEN UND TRAGWERKSPLANUNG

Im Stöcken 12
72458 A-Ebingen
Tel.: 07431 / 9331740
Fax.: 07431 / 9331749
eMail: ms@sieber-online.com

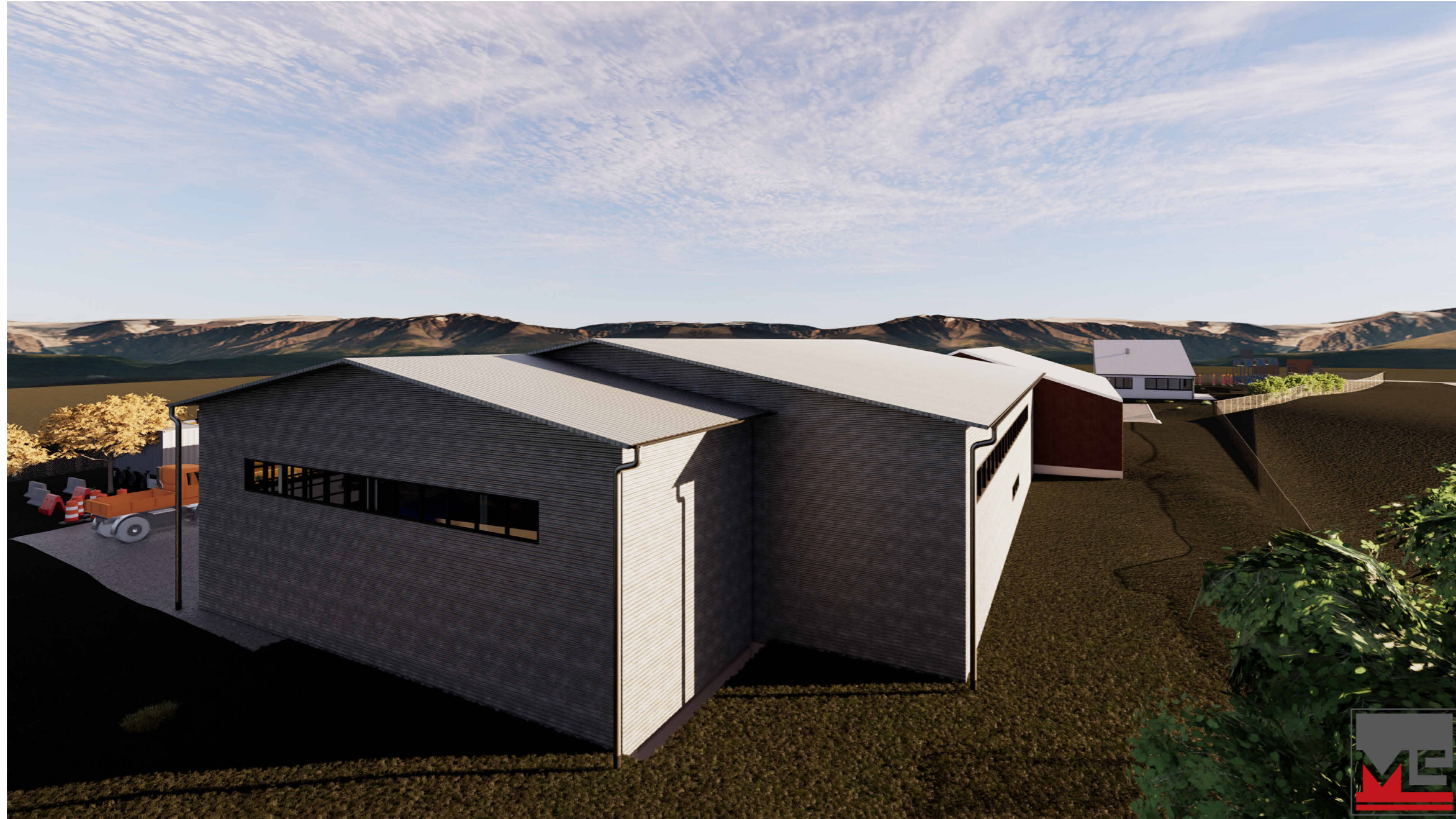

Baugesuch

Erweiterung der best. Straßenmeisterei

Lauterbachstraße 12
72459 Albstadt

Bauherr:
Landratsamt Zollernalbkreis
Hirschbergstraße 29
72336 Balingen

Visualisierung

Maßstab

Datum: 10.06.2022



INGENIEURBÜRO
MICHAEL SIEBER
BAUWESEN UND TRAGWERKSPLANUNG

Im Stöcken 12
72458 A-Ebingen
Tel.: 07431 / 9331740
Fax.: 07431 / 9331749
eMail: ms@sieber-online.com